

第2号報告 平成23年度収支予算

平成23年度 予算(本部・支部合計) 集計表

単位:円

区分	勘定科目	合計	公益目的事業会計								法人会計	内部取引消去
			公1:調査研究事業	公2:講演会等事業	公3:表彰・助成事業	公4:評価・資格事業	公5:広報・啓発事業	公6:図書館事業	公益目的事業共通	公益目的事業計		
一般正味財産の部	1. 特定資産運用益	10,189,000	872,000	33,000	5,773,000	0	1,651,000	0	0	8,329,000	1,860,000	
	2. 受取入金	1,820,000	0	0	0	0	0	0	0	0	1,820,000	
	3. 受取会費	555,276,000	0	0	0	0	0	0	314,111,000	314,111,000	241,165,000	
	4. 事業収益	591,367,000	246,679,000	228,825,000	45,650,000	58,770,000	843,000	3,050,000	0	583,817,000	7,550,000	
	5. 受取補助金・受取負担金・受取寄付金	30,060,000	2,000,000	1,300,000	5,600,000	510,000	9,650,000	6,000,000	0	25,060,000	5,000,000	
	6. 雑収益	3,595,000	50,000	5,000	0	0	3,000	0	0	58,000	3,537,000	
	7. 貸倒引当金取崩額	700,000	700,000	0	0	0	0	0	0	700,000	0	
	経常収益計(A)	1,193,007,000	250,301,000	230,163,000	57,023,000	59,280,000	12,147,000	9,050,000	314,111,000	932,075,000	260,932,000	
	1. 事業費	1,062,876,000	519,044,000	292,289,000	102,931,000	61,554,000	45,587,000	32,104,000	0	1,053,509,000	9,367,000	
	うち事業管理費	382,918,000	178,734,000	92,273,000	44,656,000	31,859,000	16,819,000	18,577,000	0	382,918,000	0	
	2. 管理費	160,032,000	0	0	0	0	0	0	0	0	160,032,000	
	3. 貸倒引当金繰入額	700,000	700,000	0	0	0	0	0	0	700,000	0	
	経常費用計(B)	1,223,608,000	519,744,000	292,289,000	102,931,000	61,554,000	45,587,000	32,104,000	0	1,054,209,000	169,399,000	
	投資有価証券評価損益(C)	400,000	0	0	1,000,000	0	0	0	0	1,000,000	△ 600,000	
	当期経常増減額(D)=(A)-(B)+(C)	△ 30,201,000	△ 269,443,000	△ 62,126,000	△ 44,908,000	△ 2,274,000	△ 33,440,000	△ 23,054,000	314,111,000	△ 121,134,000	90,933,000	
	1. 固定資産売却益	0	0	0	0	0	0	0	0	0	0	
	経常外収益計(E)	0	0	0	0	0	0	0	0	0	0	
	2. 什器備品除却損	33,000	0	0	0	0	0	0	0	0	33,000	
	経常外費用計(F)	33,000	0	0	0	0	0	0	0	0	33,000	
当期経常外増減額(G)=(E)-(F)	△ 33,000	0	0	0	0	0	0	0	0	△ 33,000		
他会計振替額(H)	他会計からの繰入	155,128,000	1,200,000	35,244,000	7,117,000	0	17,115,000	0	75,171,000	135,847,000	19,281,000	
	他会計への繰出	△ 155,158,000	△ 1,476,000	△ 34,500,000	0	0	△ 9,001,000	0	0	△ 44,977,000	△ 110,181,000	
収支相償の判定	当期一般正味財産増減額(I)=(D)+(G)+(H)	△ 30,264,000	△ 269,719,000	△ 61,382,000	△ 37,791,000	△ 2,274,000	△ 25,326,000	△ 23,054,000	389,282,000	△ 30,264,000	0	
	一般正味財産期首残高(J)	2,876,884,482	196,416,887	22,548,043	412,804,094	△ 1,287,234	58,164,417	0	0	688,646,207	2,188,238,275	
	一般正味財産期末残高(K)=(I)+(J)	2,846,620,482	△ 73,302,113	△ 38,833,957	375,013,094	△ 3,561,234	32,838,417	△ 23,054,000	389,282,000	658,382,207	2,188,238,275	
指定正味財産の部	1. 受取寄付金	2,000,000	1,000,000	0	1,000,000	0	0	0	0	2,000,000	0	
	2. 一般正味財産への振替額	△ 2,000,000	△ 1,000,000	0	△ 1,000,000	0	0	0	0	△ 2,000,000	0	
	当期指定正味財産増減額(L)	0	0	0	0	0	0	0	0	0	0	
	指定正味財産期首残高(M)	352,191,169	2,260,000	0	349,931,169	0	0	0	0	352,191,169	0	
	指定正味財産期末残高(N)=(L)+(M)	352,191,169	2,260,000	0	349,931,169	0	0	0	0	352,191,169	0	
	正味財産期末残高(K)+(N)	3,198,811,651	△ 71,042,113	△ 38,833,957	724,944,263	△ 3,561,234	32,838,417	△ 23,054,000	389,282,000	1,010,573,376	2,188,238,275	

# 土木学会の会計体系

参考資料 1

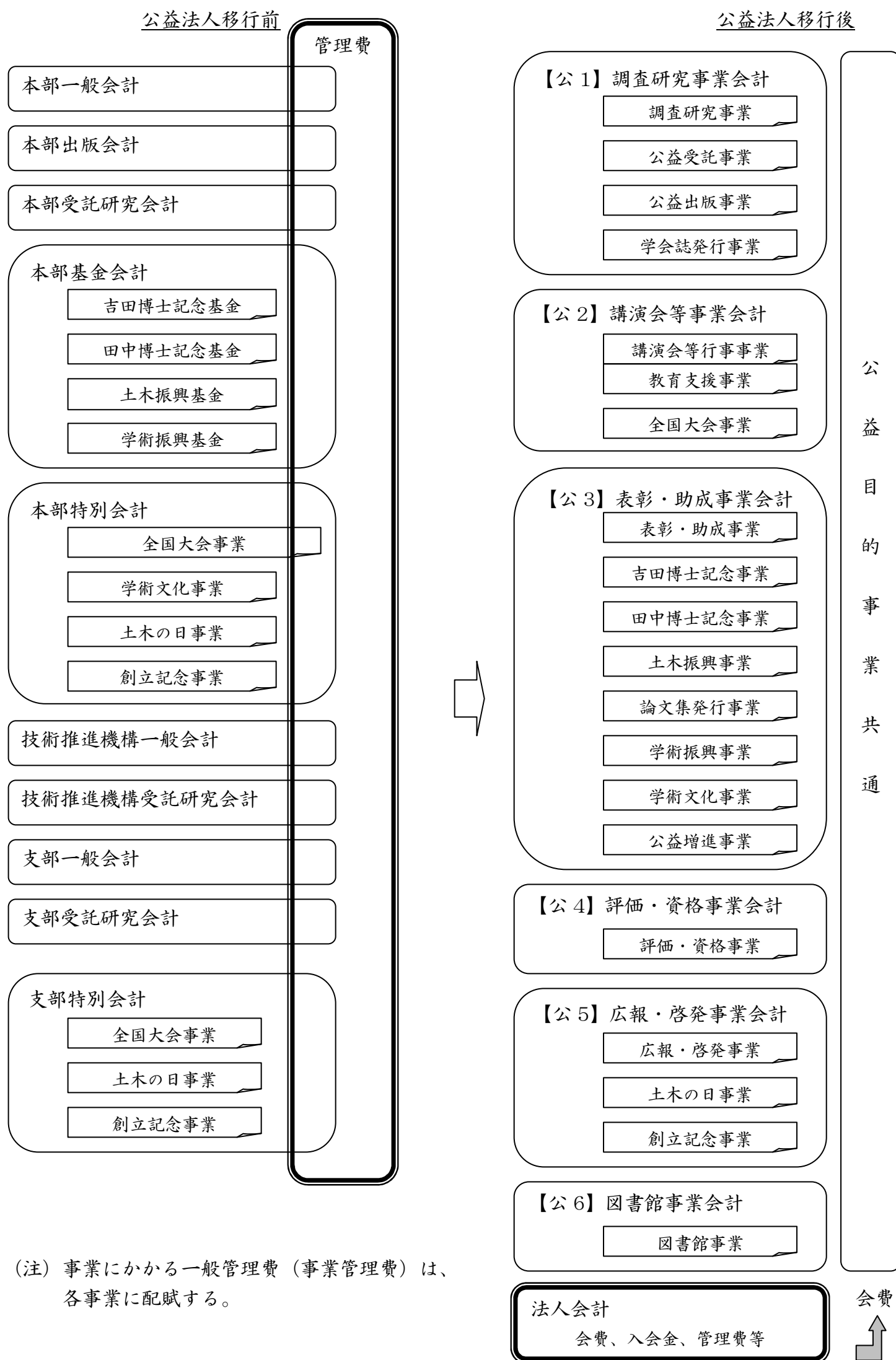

(注) 事業にかかる一般管理費（事業管理費）は、各事業に配賦する。

平成23年度 収支ベース予算 集計表  
(本部・技術推進機構・支部合計)

参考資料2

自 平成23年4月1日 至 平成24年3月31日

単位:円、太字は23年度予算、斜字は22年度予算、%は23年度予算/22年度予算

区分	収 支 科 目	合計	本部	技術推進機構	支部	内部取引消去
事業活動 収支の部	1. 基本財産運用収入	2,028,000 137% 1,483,000	2,028,000 137% 1,483,000	-	-	-
	2. 入金金収入	1,820,000 116% 1,564,000	1,820,000 116% 1,564,000	-	-	-
	3. 会費収入	555,276,000 100% 555,666,000	510,754,000 100% 508,864,000	-	44,522,000 95% 46,802,000	-
	4. 事業収入	584,175,000 98% 598,847,000	444,272,000 91% 486,914,000	114,310,000 135% 84,630,000	25,593,000 94% 27,303,000	-
	5. 補助金・負担金・寄付金収入	30,060,000 62% 48,830,000	20,300,000 51% 40,000,000	510,000 113% 450,000	9,250,000 110% 8,380,000	-
	6. 雑収入	11,756,000 105% 11,218,000	10,110,000 98% 10,280,000	0	1,646,000 175% 938,000	-
	7. 繰入金収入	0 0	0 0	0	137,175,000 143,506,000	△ 137,175,000 △ 154,010,000
	事業活動収入計 (A)	1,185,115,000 97% 1,217,608,000	989,284,000 94% 1,049,105,000	114,820,000 120% 95,584,000	218,186,000 96% 226,929,000	△ 137,175,000 △ 154,010,000
	1. 事業費	1,050,517,000 98% 1,071,425,700	719,835,000 94% 765,186,000	114,923,000 135% 84,997,000	215,759,000 98% 221,242,700	-
	うち事業管理費	359,448,000 101% 355,551,700	222,302,000 95% 233,625,000	42,705,000 141% 30,363,000	94,441,000 103% 91,563,700	-
	2. 管理費	161,272,000 102% 158,514,300	143,913,000 108% 132,728,000	0 0%	17,359,000 100% 17,379,300	-
	3. 繰入金支出	0 0	137,175,000 89% 154,010,000	0	0	△ 137,175,000 △ 154,010,000
	事業活動支出計 (B)	1,211,789,000 99% 1,229,940,000	1,000,923,000 95% 1,051,924,000	114,923,000 123% 93,404,000	233,118,000 98% 238,622,000	△ 137,175,000 △ 154,010,000
	事業活動収支差額 (C)=(A)-(B)	△ 26,674,000 216% △ 12,332,000	△ 11,639,000 413% △ 2,819,000	△ 103,000 -5% 2,180,000	△ 14,932,000 128% △ 11,693,000	-
投資活動 収支の部	1. 固定資産売却・敷金戻り収入	900,000 100% 900,000	900,000 100% 900,000	-	0	-
	2. 特定預金取崩収入	11,211,000 0	11,095,000 0	0	116,000 0	-
	引当預金取崩 (退職給付、減価償却)	0	0	0	0	-
	積立預金取崩 (災害調査、記念事業、出版安 定化、全国大会、学術文化)	44,158,000 59% 75,360,000	34,314,000 73% 47,315,000	0	9,844,000 35% 28,045,000	-
	投資活動収入計 (D)	56,269,000 74% 76,260,000	46,309,000 96% 48,215,000	0	9,960,000 36% 28,045,000	-
	1. 固定資産取得・リース債務返済支出	1,500,000 0	1,500,000 0	-	0	-
	2. 特定預金支出	33,325,000 86% 38,945,000	26,517,000 79% 33,633,000	3,410,000 156% 2,180,000	3,398,000 108% 3,132,000	-
	引当預金支出 (退職給付、減価償却)	0	0	0	0	-
積立預金支出 (災害調査、記念事業、出版安 定化、全国大会、学術文化等)	5,556,000 18% 31,099,000	3,140,000 87% 3,630,000	0	2,416,000 9% 27,469,000	-	
投資活動支出計 (E)	40,381,000 58% 70,044,000	31,157,000 84% 37,263,000	3,410,000 156% 2,180,000	5,814,000 19% 30,601,000	-	
投資活動収支差額 (F)=(D)-(E)	15,888,000 256% 6,216,000	15,152,000 138% 10,952,000	△ 3,410,000 156% △ 2,180,000	4,146,000 -162% △ 2,556,000	-	
予備費	1. 予備費支出 (G)	0 0% 11,281,000	0 0% 8,133,000	0	0 0% 3,148,000	-
当期収支 合計及び 次期繰越 収支差額	当期収入合計 (H)=(A)+(D)	1,241,384,000 96% 1,293,868,000	1,035,593,000 94% 1,097,320,000	114,820,000 120% 95,584,000	228,146,000 89% 254,974,000	△ 137,175,000 △ 154,010,000
	当期支出合計 (I)=(B)+(E)+(G)	1,252,170,000 95% 1,311,265,000	1,032,080,000 94% 1,097,320,000	118,333,000 124% 95,584,000	238,932,000 88% 272,371,000	△ 137,175,000 △ 154,010,000
	当期収支差額 (J)=(H)-(I)	△ 10,786,000 62% △ 17,397,000	3,513,000 0	△ 3,513,000 0	△ 10,786,000 62% △ 17,397,000	-
	前期繰越収支差額 (K)	265,273,033 109% 243,759,997	125,180,854 100% 125,608,402	5,874,177 87% 6,739,492	134,218,002 120% 111,412,103	-
	次期繰越収支差額 (J)+(K)	254,487,033 112% 226,362,997	128,693,854 102% 125,608,402	2,361,177 35% 6,739,492	123,432,002 131% 94,015,103	-